

# D2LED

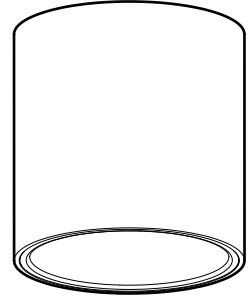

## VOORBEREIDING - PREPARATION - VORBEREITUNG - PREPARACIÓN

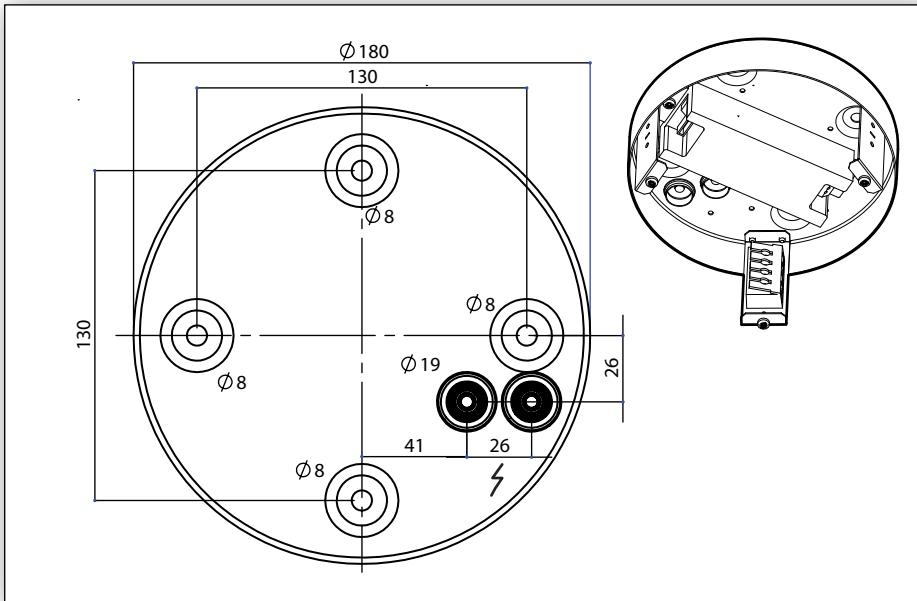

**ELEKTRISCHE INSTALLATIE**  
Volg de aanduidingen in het armatuur.

**RACCORDEMENT ELECTRIQUE**  
Suivez les indications dans le luminaire.

**ELEKTRISCHER ANSCHLUSS**  
Beachten Sie die Angaben in der Leuchte.

**WIRING DIAGRAMS**  
Follow the indications in the luminaire.

**DIAGRAMA DE CABLEADO**  
Seguir las indicaciones en la luminaria.

## INSTALLATIE - INSTALLATION - INSTALACIÓN



**OPGELET!** Tijdens het bedraden en installeren van de armaturen en voedingsapparaten altijd zonder spanning werken. Bij niet-naleving hiervan kunnen de LED-modules ernstig worden beschadigd. De lichtbron van deze armatuur mag enkel vervangen worden door de fabrikant, zijn agent of een gelijkaardig gekwalificeerd persoon.

**ATTENTION!** Toujours travailler sans tension lors du câblage et de l'installation des luminaires et unités d'alimentation. Le nonrespect de cette consigne peut entraîner la destruction des modules à LED. La source lumineuse contenue dans ce luminaire ne doit être remplacée que par le fabricant ou son agent de maintenance ou une personne de qualification équivalente.

**ACHTUNG!** Während der Verdrahtung und Installation der Leuchten und Versorgungsgeräte immer spannungslos arbeiten. Nichtbeachtung kann zur Zerstörung der LED-Module führen. Der Austausch der Lichtquelle in dieser Leuchte darf nur durch den Hersteller, einen autorisierten Servicetechniker oder eine ähnlich qualifizierte Person durchgeführt werden.

**CAUTION!** Make sure that the luminaires and power supply units are always disconnected from the mains supply during wiring and installation work. Otherwise, the LED modules may be destroyed. The light source contained in this luminaire shall only be replaced by the manufacturer or his service agent or a similar qualified person.

**ATENCION!** Siempre mantenga desconectada la tensión al realizar las tareas de cableado y de instalación de las luminarias y dispositivos de alimentación. De lo contrario podría destruirse el módulo LED. A fonte de luz desta luminária só pode ser substituída pelo fabricante ou por um agente qualificado para o efeito.

1

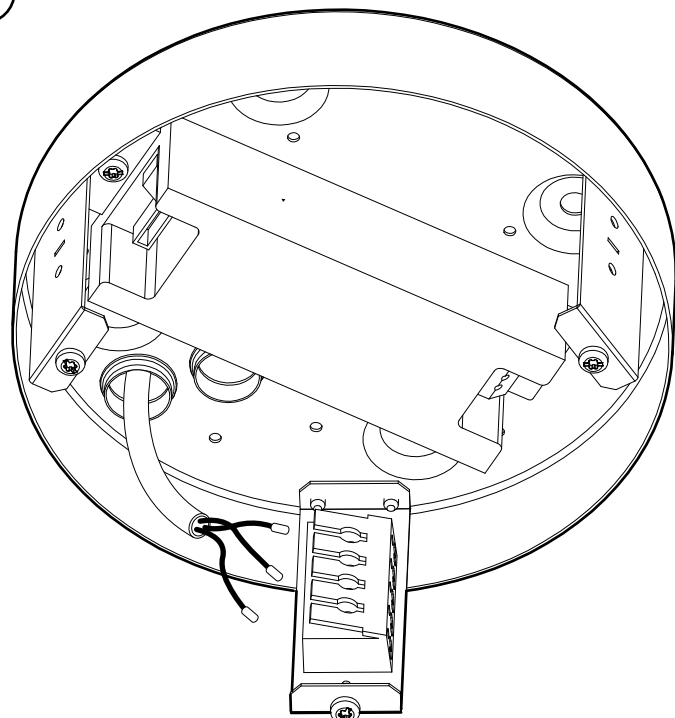

# INSTALLATIE - INSTALLATION - INSTALACIÓN

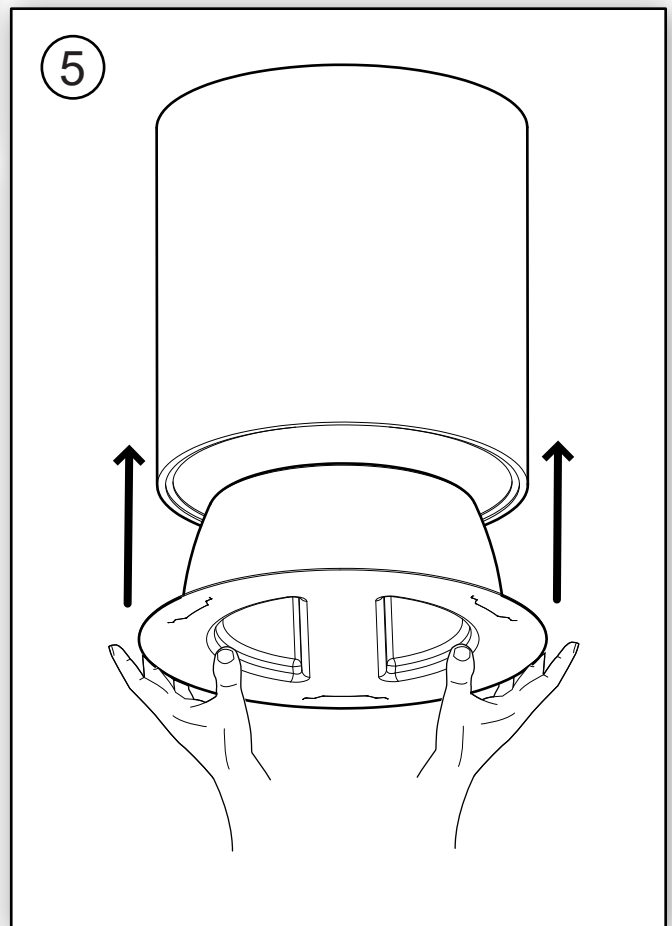
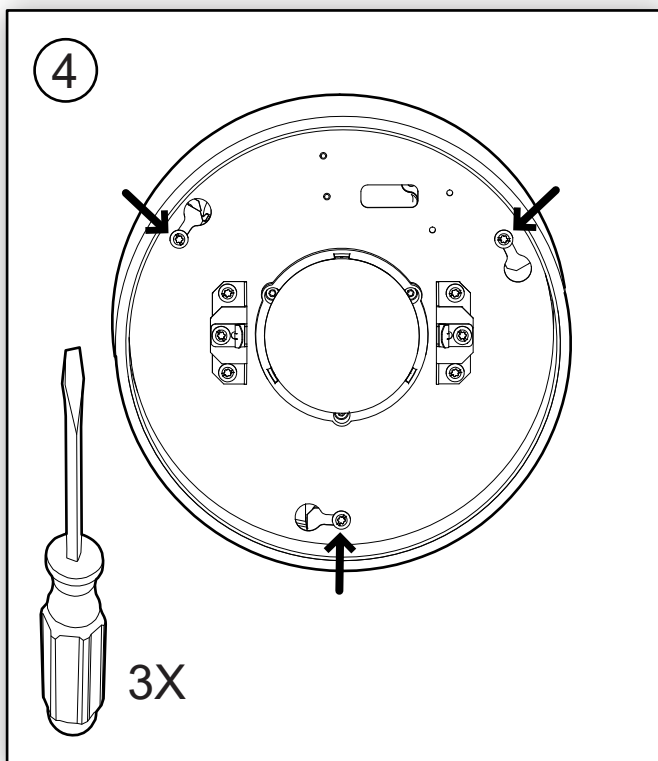
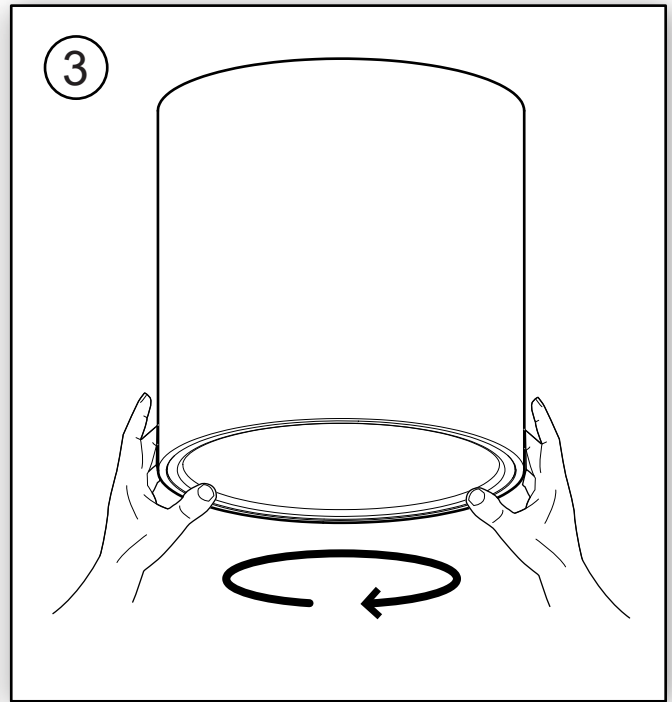
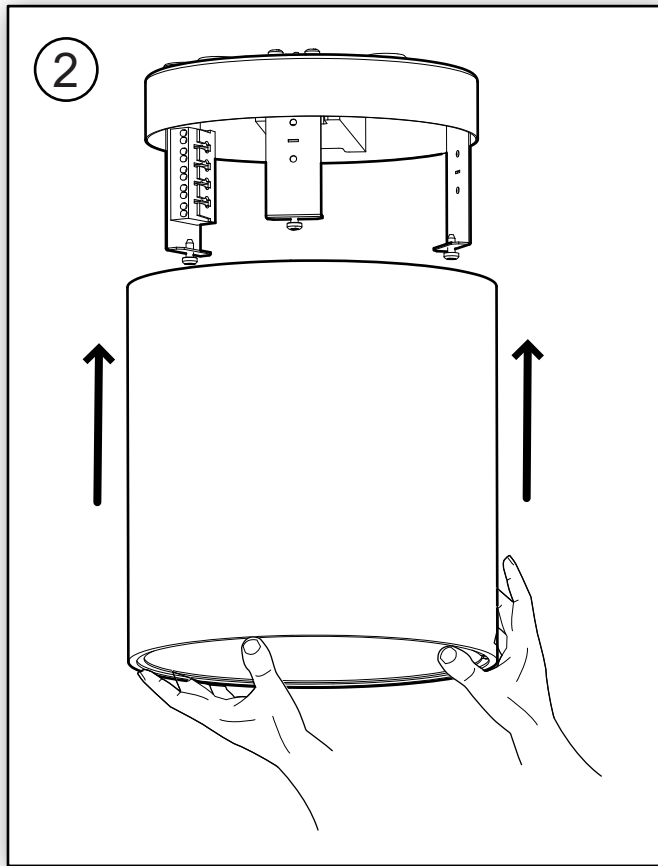

De gegevens in deze publicatie zijn zonder verbintenis en kunnen wijzigen ingevolge technische evolutie.

Les données dans cette publication sont sans engagement et peuvent subir des modifications en fonction de l'évolution technique.

Die in dieser Publikation verwendeten Daten sind unverbindlich und können sich infolge technischer Entwicklung verändern.

Information is provided without obligation, and may be modified as a result of technical developments.

Esta información no es carácter contractual y puede modificarse como resultado del desarrollo técnico.